

АДМИНИСТРАЦИЯ РУЗСКОГО МУНИЦИПАЛЬНОГО ОКРУГА МОСКОВСКОЙ ОБЛАСТИ

(наименование органа местного самоуправления или уполномоченного
им органа, осуществляющего муниципальный земельный контроль)

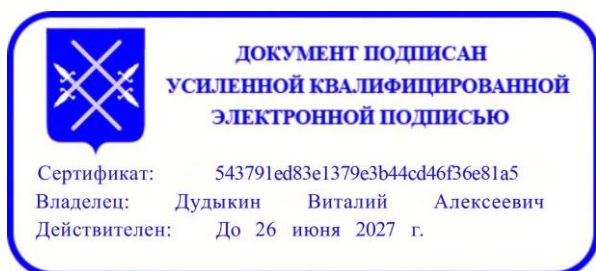

А К Т

муниципального обследования объекта земельных отношений

№1673

"22" апреля 2026

М.О., г. Руза, ул. Солнцева, д.11

(место составления акта муниципального обследования
объекта земельных отношений)

Начальник отдела муниципального земельного контроля и управления муниципальными земельными ресурсами управления земельных отношений администрации Рузского муниципального округа Дудыкин В.А.

(должность, фамилия, имя, отчество должностного лица, составившего акт муниципального обследования объекта земельных отношений)

Проведено муниципальное обследование земельного участка, с кадастровым номером 50:19:0030305:765, площадью 829 кв. м, расположенного по адресу: Московская область, м.о. Рузский, д Шилово, категория земель – земли населённых пунктов, вид разрешенного использования - для ведения личного подсобного хозяйства (приусадебный земельный участок).

(кадастровый номер, адрес, описание местоположения и иное описание объекта земельных отношений или нескольких объектов земельных отношений)

Муниципальное обследование объекта земельных отношений проведено путем осмотра земельного участка в дневное время суток, при естественном освещении. Фотосъемка проводилась фотоаппаратом Canon PowerShot SX430 IS.

Местоположение земельного участка на местности определено с помощью планшета HUAWEI MediaPad M5 lite на операционной системе Android со специализированным программным обеспечением «KadastrRU», с функцией GPS.

(описание действий, произведенных в рамках муниципального обследования объекта земельных отношений)

22.04.2026 г. в 09:40 проведено муниципальное обследование земельного участка, расположенного по адресу: Московская область, м.о. Рузский, д Шилово. В результате визуального осмотра установлено, что земельный участок не огорожен, на участке произрастает древесно-кустарниковая растительность, какие-либо строения отсутствуют. Доступ на участок свободный, возможен по землям государственной неразграниченной собственности.

(указываются обстоятельства, выявленные при проведении муниципального обследования объекта земельных отношений, признаки нарушения требований земельного законодательства Российской Федерации, за которые законодательством Российской Федерации предусмотрена административная и иная ответственность (при наличии), а также нарушенные нормы законодательства Российской Федерации)

Дополнительная информация фототаблица

(заполняется при необходимости)

В.А. Дудыкин

(подпись и расшифровка подписи должностного лица, проводившего муниципальное обследование объекта земельных отношений)

ФОТОТАБЛИЦА

№ п/п	Местонахождения	Фотография	Площадь	Иное
1.	Московская область, м.о. Рузский, д Шилово	Фото № 1-3	829 кв.м	для ведения личного подсобного хозяйства (приусадебный земельный участок)

Фото № 1



Фото №2



Фото №3

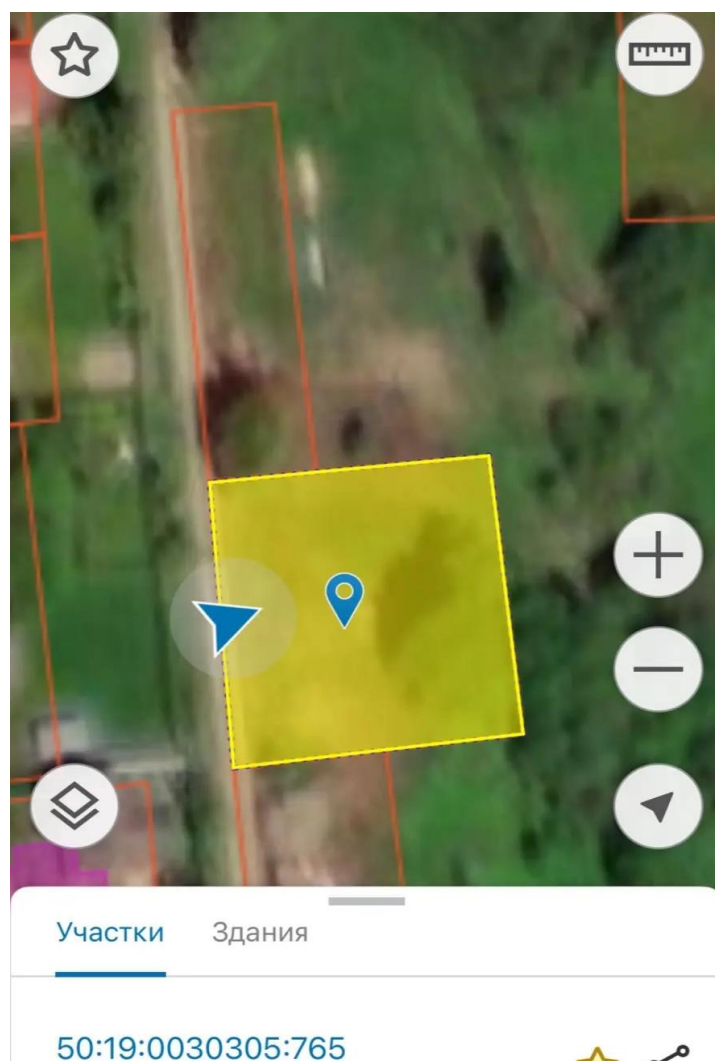

Схематический чертёж земельного участка

8

Геоинформационный портал

Назад в найденные объекты

Земельный участок: 50:19:0030305:765

☆

Информация

Сервисы

Объекты

Части ЗУ

Состав

Вид объекта недвижимости

Земельный участок

Вид земельного участка

Землепользование

Дата присвоения

18.09.2025

Кадастровый номер

50:19:0030305:765

Кадастровый квартал

50:19:0030305

Адрес

Московская область, м.о. Рузский, д Шилово

Площадь уточненная

829 кв. м

Статус

Учтенный

Категория земель

Земли населенных пунктов

Вид разрешенного использования

для ведения личного подсобного хозяйства (приусадебный земельный участок)

Форма собственности

-

Кадастровая стоимость

339 525,24 руб.

Удельный показатель кадастровой

409,56 руб./кв. м

Легенда

Активация Windows

Чтобы активировать Windows, перейдите в раздел "Параметры".